



대한예수교장로회

임마누엘교회 IMMANUEL CHURCH

경기도 광주시 경충대로 1994(중대동) (우)12768
1994, Gyeongchung-daero, Gwangju-si, Gyeonggi-do, Korea

당회장 류 광 수 목사
Rev. Kwang-Su Ryu

담 임 황 상 배 목사
Rev. Sang-Bae Hwang

TEL : (031) 767-8771 / FAX : (031) 766-8771
http : //rutc24.kr

설립일 : 1998년 11월 11일
Since 11. Nov. 1998

제27권 15호 / 2025.04.13



2025
第 1.2.3 RUTC 永遠啓事始作

02 주일예배 / SUNDAY SERVICE

1부 오전 10:30 (1st Service 10:30 AM)
2부 오후 2:30 (2nd Service 2:30 PM)

1부 말씀증거 류광수 목사 / 인도 이성훈 목사
1st | Preacher Rev. Kwang-Su Ryu / Presider Rev. Seong-Hoon Lee

2부 말씀증거 류광수 목사 / 인도 백운규 목사
2nd | Preacher Rev. Kwang-Su Ryu / Presider Rev. Woon-Gyu Baek
성전건축 헌신예배 Church Construction Devotional Service

하나님은 영이시니 예배하는 자가 영과 진리로 예배할지니라 (요4:24) God is spirit, and his worshipers must worship in spirit and in truth. (Jn. 4:24)

1부 (1st)		2부 (2nd)	
예배선언 Call to worship			인도자 Presider
묵도 Meditative Prayer	송영 Prelude		찬양대 Choir
기원 Opening Prayer			인도자 Presider
찬송 Hymn	31장	35장	다같이 Together
교독문 Responsive Reading	38번(시편 92편) 38(Psalms 92)	-	다같이 Together
신앙고백 Confession of Faith	사도신경 Apostle's Creed		다같이 Together
찬송 Hymn	84장	208장	다같이 Together
대표기도 Representative Prayer	김병기 장로 Elder Byeong-Gi Kim	박영식 장로 Elder Yeong-Sik Park	기도자 Prayer
오늘의말씀 Today's Word	레 21:10-12 Lev 21:10-12	민 14:1-10 Nu 14:1-10	인도자 Presider
찬양 Praise	다윗 찬양대 David Choir	렘넌트 찬양대 Remnant Choir	찬양대 Choir
말씀제목 Sermon Title	레위 사람 The Levite	회막에 나타난 여호와의 영광 The Glory of the LORD Appeared at the Tent of Meeting	말씀증거자 Preacher
찬송 · 헌금 Hymn & Offering	288장	249장	다같이 Together
영상 Video	RUTC 뉴스 RUTC News	-	다같이 Together
★ 찬송 Hymn	주여 나의 삶속에 O Lord, In my Life	렘넌트여 일어나라 Remnant Arise	다같이 Together
★ 헌금기도 축도 Offering Prayer & Benediction			기도자 Prayer
폐회 Closing			안녕히 God Bless!

★ 는 일어서서 Please Rise

다음주 1부 기도 : 허인식 장로 / 2부 기도 : 장병호 안수집사
Next Week 1st Prayer Elder In-Sik Heo / 2nd Prayer Ordained Deacon Byeong-Ho Jang

1. 주일예배 일정 안내

- 4월 20일 - 서울(부활절/2부 237선교위원회 헌신예배)
- 4월 27일 - 부산(WEEA 세계선교축제 주일)

2. 주일예배 일정 안내

- 일시: 4월 20일(다음주일)
- 다음주 헌금 시 오늘 배부해 드린 절기헌금봉투를 사용해 주시기 바랍니다.

3. 성찬예식 및 사전준비 모임 안내

- 성찬예식: 4월 13일(오늘) 1부, 2부 예배 시
- 환장갑 및 위치안내도 배부처
- 2층: 찬양대석, 3,4층: 중앙 앞, 5층: 중앙 뒤
- 성찬식으로 인하여 **식당 오픈시간과 현장행 서를 버스 운행시간이 30분 정도 늦어지오니 착오 없으시기 바랍니다.**

4. 성찬예식 준비 및 뒷정리 안내

- 성찬예식 준비 모임
- 일시: 4월 12일(토) 오후 2시, 2층 식당
- 성찬기구 세척 및 뒷정리 모임
- 일시: 4월 13일(오늘) 2부 예배 후, 2층 식당
- ※ 뒷정리 후 모란역 및 장지역 행 차량 운행합니다.
- 성례위원, 예배위원, 권사회 및 누구나 참여 가능 하오니 성도님들의 많은 헌신 부탁드립니다.

5. 2025년 중직자 임직 대상자 훈련 안내

- 일시: 4월 13일(오늘) 2부 예배 직후
- 장소: 2층 본당
- 임직 대상자 분들은 명찰 또는 교회 앱 교인증 통해 훈련 시 본당 입장 때와 훈련 후 퇴장 때 두 번 출석 체크해 주시기 바랍니다.

6. 중직자대학원 2025년 봄학기(33학기) 4강 현장강의 안내

- 일시: 4월 20일(다음주일) 오후 5시
- 장소: 임마누엘서울교회 본당
- 강사: 중직자대학원장(류광수 목사)
- 등록기간: 4월 30일(수)까지
- 등록헌금
 - 1) 6학기 미수료자: 6만원
 - 2) 6학기 수료자, 목회자, 사모, 대학생: 3만원
- 납부계좌: 우리은행 1005-701-788998 임마누엘서울교회
- 문의: 강동훈 장로(010-3026-9880)

7. 2025년 렘서위 교사대학 안내

- 주제: 영원 응답의 시작 속에 렘넌트 사역과 교사의 사명
- 일정: 4월 13일(일) ~ 5월 11일(일), 4주간
- *4월 27일은 선교축제주일로 휴회
- 시간: 오후 12시 40분 ~ 2시
- 장소: 지하 1층 드림홀(중등부실)
- 대상: 렘서위 전체 교사
- 내용: 메시지, 특강, 묵상 및 포럼, 기도회

8. 경조국 및 교구 담당 교역자 간담회 안내

- 일시: 4월 16일(수) 오후 1시
- 장소: 2층 식당(도시락 제공)
- 대상: 교구 담당 교역자 및 경조팀장, 경조국(임원, 위원, 총장단)
- 문의: 조병혁 안수집사(010-2733-2878)

9. 남녀전도국 회장단 모임 안내

- 일시: 4월 13일(오늘) 1부 예배 후
- 장소: 2층 본당 찬양대석
- 문의: 전도국장(010-2786-5269)

10. 4월 동서남아시아후원회 현장기도회 안내

- 일시: 4월 13일(오늘) 1부 예배 후
- 장소: 송유향 (031-765-1171)
- 말씀: 신태중 목사
- 문의: 임현연 장로(010-3705-3000)

11. 태국선교후원회 모임 안내

- 일시: 4월 13일(오늘) 오후 1시 40분
- 장소: 5층 502호 옆
- 문의: 정영순 권사(010-9899-9235)

12. 4월 북미영어권 후원회 기도모임 안내

- 일시: 4월 13일(오늘) 오후 12시 5분
- 장소: 지하 1층 B110호(비품실)
- 문의: 김명광 안수집사(010-8902-1293)

13. 3층 카페 뜰 운영시간 안내

- ① 오전 08:00 ~ 09:15
 - ② 오전 구역공과 이후 ~ 10:15
 - ③ 오후 12:30 ~ 2:00
- ※ 성도님들의 이용에 참고 바랍니다.

14. 기도수첩 및 기타 도서 판매 안내

- 주관: 권사회
- 장소: 3층 권사회실 앞 로비

15. 문화선교위원회 주관 봄 콘서트 안내

- 일시: 4월 27일(주일) 오후 1시
- 장소: 지하 1층 중앙 계단
- ※ 감미로운 선율로 마음을 채우는 특별한 봄 콘서트를 준비했습니다. 성도님들의 많은 관심과 참여 부탁드립니다.

16. 임마누엘 일산지교회를 위한 기도

- 임마누엘 일산지교회가 제1,2,3 RUTC 영원응답의 시작이라는 연약성취의 여정 속에 새로운 시작의 길을 내딛고 있습니다. 하나님께서 주신 말씀대로 세가지 열매가 있는 빛의 성전, 빛의 경제, 빛의 이정표가 온전히 성취되는 증인이자 모델적 교회의 축복 누리도록 지교회 담당 이영호 목사님과 성도님들을 두고 집중기도를 부탁드립니다.
- 일산 및 고양 지역에 가까운 교회를 찾으시는 성도님들이 있으시면 이영호 목사님께 연락 부탁드립니다.
- 문의: 이영호 목사(010-8795-8369)

교인동정 /

1. 결혼을 축하합니다.

- 시드니복음교회이정신 목사, 조은희사모 자녀 이우진군, (김경민양) 결혼식
- 일시: 4월 19일(토) 오후 2시
- 장소: 임마누엘서울교회 2층 본당

2. 천국환송예식(장례식)을 은혜 가운데 마쳤습니다.

- 성도간 위로가 있기를 바랍니다.
- 서북42교구 배정주 집사(배우자 김노미 권사) 부친 김춘식 성도 천국환송

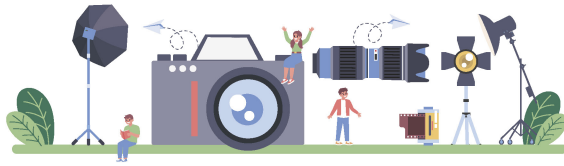

임직 대상자 사진촬영 안내

01 임직 대상자 사진 촬영 공통 사항

- 1) 명찰 필수 지참 (명찰 미 지참시 5월 18일 촬영 가능 / 핸드폰 QR코드 불가)
- 2) 장소: 3층 스튜디오 (담임목사실 앞)
- 3) 복장: 정장 (남자는 넥타이)
 - 겹옷은 검은색 또는 감청색 등 어두운 계열
 - 흰색계열 겹옷 절대 불가
 - 여성분들은 짙은(검정, 네이비)자켓 안에 흰색 브라우스 및 스카프 추천

02 장로 임직 대상자 (79명) 명예장로임직, 장로임직, 장로취임

- 1) 일시: 4월 13일
- 2) 장소: 3층 스튜디오 (담임목사실 앞)
- 3) 1차 촬영
 - 대상: 11교구, 12교구, 13교구, 21교구, 22교구, 23교구, 24교구, 25교구, 26교구 / 약 42명
 - 시간: 08:40 ~ 10:30
- 4) 2차 촬영
 - 대상: 31교구, 32교구, 33교구, 34교구, 41교구, 42교구, 43교구, 일산지교회 / 약 37명
 - 시간: 12:00 ~ 14:30

03 안수집사 임직 대상자 (101명) 안수집사임직, 안수집사취임

- 1) 일시: 4월 20일
- 2) 장소: 3층 스튜디오 (담임목사실 앞)
- 3) 1차 촬영
 - 대상: 11교구, 12교구, 13교구, 21교구, 22교구, 23교구, 24교구, 25교구, 26교구 / 약 46명
 - 시간: 08:40 ~ 10:30
- 4) 2차 촬영
 - 대상: 31교구, 32교구, 33교구, 34교구, 41교구, 42교구, 43교구, 일산지교회 / 약 55명
 - 시간: 12:00 ~ 14:30

04 권사 임직 대상자 (254명) 명예권사임직, 권사임직, 권사취임

- 1) 일시: 5월 4일, 5월 11일
- 2) 장소: 3층 스튜디오 (담임목사실 앞)
- 3) 1차 촬영
 - 대상: 11교구, 12교구, 13교구, 21교구, 22교구 / 약 69명
 - 일시: 5월 4일, 08:40 ~ 10:30
- 4) 2차 촬영
 - 대상: 23교구, 24교구, 25교구, 26교구 / 약 72명
 - 일시: 5월 4일, 12:00 ~ 14:30
- 5) 3차 촬영
 - 대상: 31교구, 32교구, 33교구 / 약 50명
 - 일시: 5월 11일, 08:40 ~ 10:30
- 6) 4차 촬영
 - 대상: 34교구, 41교구, 42교구, 43교구, 일산지교회 / 약 63명
 - 일시: 5월 11일, 12:00 ~ 14:30

05 예비 촬영 일자

- 1) 일시: 5월 18일, 08:40 ~ 10:30
- 2) 장소: 3층 스튜디오 (담임목사실 앞)
- 3) 대상: 해당 일자에 촬영하지 못한 임직 대상자

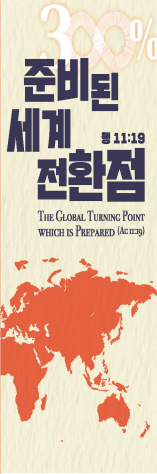

세계선교대회 임마누엘(서울)교회 초청 선교사 후원 헌금 안내

"임마누엘(서울)교회 성도님들께 제28차 2025 세계선교대회에
우리 교회에서 초청하는 선교사님을 위한 선교 후원 헌금을 부탁드립니다."

- 1/ 선교사 초청 후원 헌금은 한 가정, 한 선교사 초청의 취지로 기도하시며
헌금해 주시면 감사합니다. 한 분의 선교사님을 초청 모시는데 항공료가
평균 약 150만원 정도의 경비가 소요됩니다. (초청인원 144명)
- 2/ 물론 개인별로 선교대회 선교사 초청 헌금을 믿음과 형편에 맞게
적절하게 헌금하셔도 됩니다.
- 3/ 선교사 초청 후원 헌금은 특정 선교사 개인 후원이 아닌
선교대회 후원 헌금입니다.

헌금 방법

1. 주일 예배 때 "제28차 2025 세계선교대회 임마누엘(서울)교회 초청 선교사 후원 헌금 봉투"를
이용하여 헌금하시거나, 일반헌금 봉투로 헌금 시에는 "선교사 초청 후원 헌금" 이라고
기재해서 헌금 해주세요.
2. 온라인으로 헌금하실 때는 **농협 355-0029-3069-33 (임마누엘서울교회)**이나 **우리은행
1005-501-570927 (임마누엘서울교회)** 계좌로 "성도님의 이름과 선교" (예, 홍길동선교)
라고 기재해서 온라인으로 헌금하시면 됩니다.

237 선교 망대 5인 1조 팀구성 안내

237 선교 망대 5인 1조 팀 구성을 시작합니다.
아래와 같이 기도하시면서 한 나라를 정하여 신청해주시면 감사하겠습니다.

- 1/ "237 선교 망대 5인 1조팀 신청서"를 작성하셔서 교회 행정실에 제출해 주십시오.
- 2/ 옆에 첨부된 QR 코드나 구글 온라인 링크 주소에 접속하셔서
온라인 상에서 작성하셔서 제출해주셔도 됩니다.
- 3/ 신청기간 : 2025년 1년 내내 진행할 예정
- 4/ 팀구성이 어느정도 이루어지면 237 선교위원회에서 연락드립니다.

237 선교망대 신청



06 주간예배 일정 및 차량운행 안내

구역공과 - 15주차 (4월 13일) / 오전 9:30 2층 본당

말씀 : 류광수 담회장
본문 : 요 2:12-25
제목 : 가장 큰 전도, 선교는 성전운동 - 성전

수요예배 (4월 16일) / 오전 11:00 2층 본당

말씀 : 황상배 담임목사
기도 : 고명옥 권사

※ 다음주(4/23) 기도 : 최현순 권사

수요저녁예배 (4월 16일) / 오후 7:30 지하 1층 비전홀

말씀 : 신동휘 부목사

금요기도회 (4월 18일) / 오후 8:00 2층 본당

말씀 : 황상배 담임목사

새벽기도회 / 새벽 5:30 4층 서밋홀

- 4. 14(월) 황상배 담임목사
- 4. 15(화) 김정훈 부목사
- 4. 16(수) 이기문 부목사
- 4. 17(목) 이보우 부목사
- 4. 18(금) 류성중 부목사

4월 19일(토), 20일(주일) 새벽기도회는 개인적으로 하시면 됩니다.

예배장소 및 시간 /

부서	예배실	예배시간	부서	예배실	예배시간
태영아부	B112	10:00	영어예배부	CHILDREN	B111 13:30
유아부	B111	10:00		YOUTH(종교대)	M102 12:15
유치부	B101	10:00		ADULT	M102 13:30
초등12부	B102	10:30	중국어예배부	206	11:50
초등34부	B103	10:30	일본어예배부	별관302	12:30
초등56부	B104	10:30	스페인어예배부	별관202	12:30
중등부	드림홀	10:00	러시아어예배부	별관201	12:15
고등부	비전홀	10:00	북한 선교부	별관301	13:00
대학부	원네스홀	13:00	새가족교육	원네스홀	11:40
사랑부	별관101	12:00	구역공과	커버넌트홀	09:30
농인부	M101	11:30	1부예배	커버넌트홀	10:30
청년국	비전홀	12:50	2부예배	커버넌트홀	14:30

차량운행 안내 /

1. 주중 예배 근거리(장지역, 모란역) 교회 승합차 운행 안내
 - 운행 일정

수요예배	장소	장지역 3번 출구	모란역 5번 출구 (깨순이김밥 앞)
	시간	AM 10:00	AM 10:10

금요기도회	장소	장지역 3번 출구	모란역 5번 출구 (깨순이김밥 앞)
	시간	PM 06:40	PM 06:55

2. 주일 예배 근거리(장지역, 모란역) 버스 운행 안내
 - 운행 일정

교회행 (올 때)	장지역 3번 출구	AM 07:50
		AM 08:40
		AM 08:55
		AM 09:00
		AM 08:05
		AM 09:05
귀가행 (갈 때)	모란역 5번 출구 (200M 전방 깨순이김밥 앞)	AM 09:10
		PM 12:10
		PM 12:50
		PM 04:00 (매월 첫주 PM04:30)
		PM 12:10
		PM 12:50

3. 주일 예배 교구별 셔틀버스 운행 스케줄 안내

- 1) 인터넷 사이트 237bus.kr에서 검색
- 2) 임마누엘교회(서울) App에서 '오시는 길'에서 확인

※ 토요일 13시 이후에 변경사항 확인 필수



4. 주일 예배 셔틀버스 정보 관련 오픈카카오톡 방 운영 안내

- 1) 링크주소: bit.ly/rutc24bus
- 2) 카카오톡 오픈채팅에서 검색 '임마누엘교회 버스 소통방'

온라인 헌금안내 /

인터넷뱅킹, 무통장입금 등을 통해서 헌금 하시기를 원하시는 분은 아래 계좌로 입금하시고, 아래와 같이 입력해 주시기 바랍니다. 특히 목적헌금 및 특별헌금, 후원헌금은 구체적으로 기재해 주시기 바랍니다.

예) 이름+헌금종류 → 홍길동 십일조, 홍길동 감사, 홍길동 건축, 홍길동 램프등
예) 이름+후원 나라명 또는 후원 선교사명 → 홍길동 카렌, 홍길동 ○○○선교사 등

일반 헌금 및 후원회 후원헌금 전용계좌번호 안내
농협 355-0029-3069-33 / 우리은행 1005-501-570927
수협 1010-2495-3716 (예금주: 임마누엘서교회)

성전건축헌금 전용계좌번호 안내 우리은행 1005-403-418475 (예금주: 임마누엘서교회)

- 텔레뱅킹으로 입금하신 분은 행정실로 헌금종류를 알려주시기 바랍니다.
- 헌금문의: 김현정 팀장 (031-767-8771)